

キラリと光る企業を応援 Business Support Fukuoka

ビジサポふくおか

公益財団法人 福岡県中小企業振興センター <https://www.joho-fukuoka.or.jp/>

Management News
for Business

vol.286
2026.2

- 02 Hello,Company! No.133
オーラバブル株式会社
(苅田町)
- 06 グラフdeふくおか
- 07 海外駐在員レポート No.285
TYA (HK) Limited
We DESIGN solutions.
Create unique USER EXPERIENCE
across new marketing.
- 08 実録ビジサポ
福岡県中小企業DX推進センター
- 09 知的財産支援センター
福岡県開放特許紹介

04 Hello,Company! No.134

夢のある産業鳥「エミュー」で 6次産業化を実現

日本エコシステム株式会社(筑前町)

金属製品の腐食性や
耐久性でお悩みの方へ
チタン加工技術の
エキスパート、

山一製作所が
力になります！

山一製作所

チタン製品ラインナップ

高度なテクニックが要求されるさまざまなチタン加工品について、山一は、多量、少量のロットにかかわらず迅速かつ柔軟に誠意を込めて対応します。

チタンだけでなく、ハステロイ、タンタル、ジルコニウムなどのご要望にもお応えします。

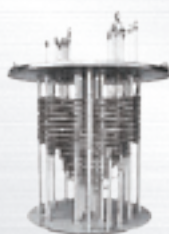

コイル式熱交換器



ブライン用熱交換器



冷却コイル (管径50A)

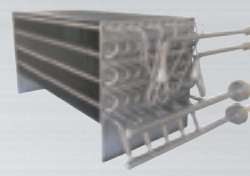

フィンクーラー



インペラー



ボールバルブ



ジャケット式タンク



真空チャンバー



チタン加工部品

【特注品の設計製作】

防錆、軽量化、フリーメンテなどお客様の問題解決はもとより、建築、機械、プラントなどあらゆる分野の新製品開発に対し、設計、製作とリアルタイムで対応します。

INDEX

Hello,Company! No.133	02
オーラバブル株式会社（苅田町）	
Hello,Company! No.134	04
日本エコシステム株式会社（筑前町）	
グラフdeふくおか.....	06
海外駐在員レポート No.285.....	07
TYA (HK) Limited We DESIGN solutions. Create unique USER EXPERIENCE across new marketing.	
実録ビジサポ	08
福岡県中小企業DX推進センター	
知的財産支援センター	09
福岡県開放特許紹介	
福岡県からのお知らせ	10
補助金のご案内	

広告



リアル! ウェブ! ハイブリッド!

大人数から少人数まで

会議室のご利用は

快適

便利

ウェブカメラ、
大型スクリーン
完備!

吉塚駅
1分!

中小企業振興センターへ



ホール・会議室受付

福岡市博多区吉塚本町9番15号

TEL : 092-622-0011

Wi-Fi 完備



「ふくおか」の
元気な企業を訪ねて。

Hello, Company!

No.133

オーラバブル株式会社
(苅田町)

介護機器ベンチャーのオーラバブルは、高齢者や介護が必要な人の口腔ケア製品を2025年4月に発売しました。医師であり金属加工会社の代表という異色の経歴を持つ小河原悟社長が介護における口腔ケアの難しさに直面。口腔内の細菌から誤嚥性肺炎を起こす患者の経験から開発しました。(公財)福岡県中小企業振興センターの後押しを受け、医療機器系の展示会にも出展してPR。多くの来場者の関心を集め、今後の市場拡大へ期待が高まっています。



口腔衛生に有効であることを解説する小河原社長

DATA | 企業概要



企業名	オーラバブル株式会社
代表者	小河原 悟
所在地	福岡県京都郡苅田町鳥越町1-28
T E L	093-436-5200
U R L	https://www.orabubble.jp/
従業員	3人
事業内容	口腔洗浄器の開発、製造、販売

世界中の高齢者の健康寿命を延ばしたい

介護の経験が開発のきっかけに

口腔ケア製品を開発したきっかけは、父が代表を務める豊洋製作所に入社して学んだ加工部品の油分洗浄技術と、その父の介護経験から、口腔衛生の重要性を痛感したことでした。金属加工業にとって洗浄は避けて通れません。そこで新たな技術導入として「ファインバブルテクノロジー」を研究しました。開発には北九州工業高等専門学校や小河原社長が以前医師として所属していた福岡大学医学部といったネットワークを生かして連携するなどして、マウスピース型口腔洗浄器「オーラバブル」が完成しました。現在、特別養護老人ホームなどで試験的に導入して好評を得ています。



オーラバブルのヘッド部分。青い部分は取替式のマウスピース

ウルトラファインバブルで口腔内洗浄

マウスピース型口腔洗浄器は、高齢者や要介護者が歯ブラシを使わずに口腔を洗浄できます。洗浄ヘッドのデザインは握りやすさに配慮した安全設計で、洗面所や浴室などの蛇口と機器の入水ホースを接続して使います。ヘッド先端に組み込んだマウスピースをくわえると、ヘッド内で発生させた直径1マイクロメートル(マイクロは100万分の1)未満の微細気泡(ウルトラファインバブル)が口腔内の微細なすき間に入り込

んで洗浄。小河原社長によると、「例えば毎分1.5リットルの流速で1分間洗浄すると、歯周病の原因となる歯垢がほぼ除去される」といいます。マウスピースは交換可能で洗浄後の水は機器のホースから排出するなど、独自技術が光ります。

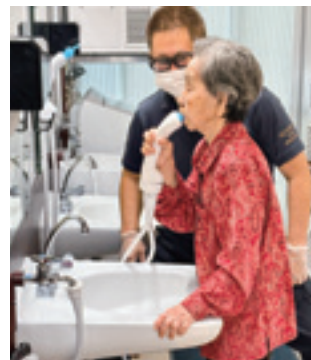

高齢者介護施設で試験導入を実施

メディカルジャパンに確かな手応え

2025年5月にニプロ(株)で開催された展示商談会「福岡県技術提案展示商談会」、10月に千葉県の幕張メッセで開催された展示会「メディカルジャパン」の福岡県ブースへ出展しました。ブースには3日間で歯科医や介護関係者など110人以上が訪れ、積極的に名刺交換しました。「誤嚥性肺炎の予防は大きな課題。口腔内衛生を保つことと業務負担軽減の両方に期待できる。ぜひ導入したい」や「介護現場における事故が回避できる」といった反響が寄せられました。また台湾の大手企業グループとのパイプができたのは大きな成果だったといい、小河原社長は「手応えを感じた」と振り返ります。



メディカルジャパン東京の福岡県ブースに出展

MESSAGE

経営者の声



小河原 悟 社長

オーラバブルによるイノベーションで世界中の高齢者の健康寿命を延ばしたいと考えます。現在、要介護者の歯周病有病率は約80%といわれます。ウルトラファインバブルによる口腔洗浄により口の中に生息する細菌や微生物のバランスを整えることができます。

オーラバブルは、福祉用具の調査や研究、開発を推進する団体(公財)テクノエイド協会が認定する福祉用具情報システム(TAIS)に登録されました。今後は介護施設や病院など向けに売り出す計画です。販売体制が整えば口腔洗浄に関心が高い一般の消費者に向けて販売を広げていきます。

「ふくおか」の
元気な企業を訪ねて。

Hello, Company! No.134

日本エコシステム株式会社
(筑前町)

日本エコシステムは、オーストラリアなどに生息する大型の走鳥類「エミュー」の九州におけるビジネス化の先駆的な存在です。約600頭のエミューを飼育し、化粧品オイルの製造・販売やエミュー肉料理の提供をしています。エミューは、寒さに強く、肉や羽根、骨、皮、卵など余すところなく幅広い用途に活用できるため、エミュービジネスは多様な展開ができる畜産モデルといわれています。ふくおか6次産業化・農商工連携サポートセンターの支援により、エミューオイルの化粧品と加工肉の生産を柱としたビジネスモデルを確立し、売上拡大を達成しました。今年度も支援を受け、エミュービジネスの全国展開を計画しています。



佐賀県基山町のエミュー牧場

DATA | 企業概要



企業名	日本エコシステム株式会社
代表者	藤澤 博基
所在地	福岡県朝倉郡筑前町朝日239
T E L	092-923-4233
U R L	https://www.jpeco.jp
従業員	12人
事業内容	エミュー商品の開発、販売、エミュー飼育に関するコンサルティングなど

夢のある産業鳥「エミュー」で 6次産業化を実現

エミューにとことんほれ込む

省電力装置の製造や保守・メンテナンスを手がける同社のエミュービジネスは、藤澤真一郎専務の発案で始めました。知人の紹介でエミューの可能性に興味を持った藤澤専務は、その研究のために東京農業大学社会人大学院を修了するほどエミューにほれ込みました。福岡に戻った藤澤専務は、佐賀県基山町に耕作放棄地を活用したエミュー牧場の設置を提案しました。さらに同町にエミュー飼育研究所を開設し、エミュー専用の人工孵化器を導入するなど、エミュービジネスの礎となる取り組みを着々と進めました。



エミュービジネスにはさまざまな可能性を秘めていると話す藤澤専務

6次化支援で収益改善へ

福岡県に経営革新計画が承認されたことがあり、その縁で(公財)福岡県中小企業振興センターを紹介されたことがきっかけで、2020年にふくおか6次産業化・農商工連携サポートセンターの支援を受けました。支援を受ける前は単純に頭数を増やすことを考えて飼育しており、支援を受けた当初の目的もエミューの飼育生産計画を策定するためでした。支援の中でそ

うした事業構造を見直し、収益を改善させる道筋を整備した結果、ビジネスの柱であるエミューオイルの化粧品と加工肉の安定した生産体制の構築と供給により、確実に利益を上げていくビジネスモデルを確立しました。支援を受けて以降、エミュービジネスの売上高は右肩上がりの成長を続けています。



主力商品のエミューオイル

地域活性化を目指し全国展開へ

2025年8月から2度目の支援を受け、1度目の支援で確立したビジネスモデルを一層前進させ、全国の耕作放棄地に展開する中長期計画の策定に取り組んでいます。肉や羽根、骨、皮、卵などすべてを無駄なく活用することができるエミューの魅力を発信し認知度アップやブランド化を図るとともに、エミュー牧場と加工施設、コンサルティングなどを全国展開し、地域の活性化に結びつけるというビジョンを描いています。



たんぱくでおいしいと評判のエミューの加工肉

MESSAGE

経営者の声



藤澤 真一郎 専務

専門家によるプロ目線の的確なアドバイスで気づかされることも多く、支援を受けることが事業実現の近道になると思います。新規事業に挑戦する方にお勧めです。エミューの先祖は9000万年前から地球に生息していたとされ、現在まで生き残った強い鳥です。そのオイルは抗炎症作用に優れるなど人の助けになるような神秘的な魅力を秘めています。

筑前町に開設しているエミューの茶店「EMUSÉE (ミューゼ)」では、臭みもなく淡泊でおいしいエミュー料理を提供しているほか、化粧品、アクセサリも販売しています。ぜひたくさんの方に足を運んでいただき、エミューの魅力を感じてほしいですね。

〈お問い合わせ〉 企画調整課 TEL: 092-622-7575
(ふくおか6次産業化・農商工連携サポートセンター)

グラフ de ふくおか

福岡県では毎年、「中小企業の動向」及び「中小企業施策の実施状況」を取りまとめ、年次報告を作成しています。本誌では、最新の年次報告から県内中小企業の動向について抜粋して連載します。

※年次報告の全体版はこちら

「中小企業の動向及び令和5年度中小企業振興施策の実施状況」

<https://www.pref.fukuoka.lg.jp/gyosei-shiryo/smepromotion-r5report.html>

中小企業の経営基盤の強化 / 人材育成

中小企業における人材育成は、人口減少が進む中、競争力強化や生産性向上だけでなく、事業継続の観点からも重要な取組です。本県が実施したアンケート※1では、人材の確保状況について、47.5%が「不足」又は「やや不足」、51.2%が「適切」と回答しました。「不足」又は「やや不足」と回答した企業においては、不足している人材として「即戦力（業界経験者）」が最も多くなっています。また、人材育成については「特に行っていない」が最も多く、人材育成の取組を妨げる要因として、「指導・育成を行う能力のある社員がいない、もしくは不足している」という指導する側の人材不足や「社員が多忙で、教育を受けている時間がない」という職場環境に係る要因が多い状況です。

※1 アンケート調査の概要・・・調査対象：県内中小企業1,191社 実施時期：令和6年7月～8月

人材の確保状況

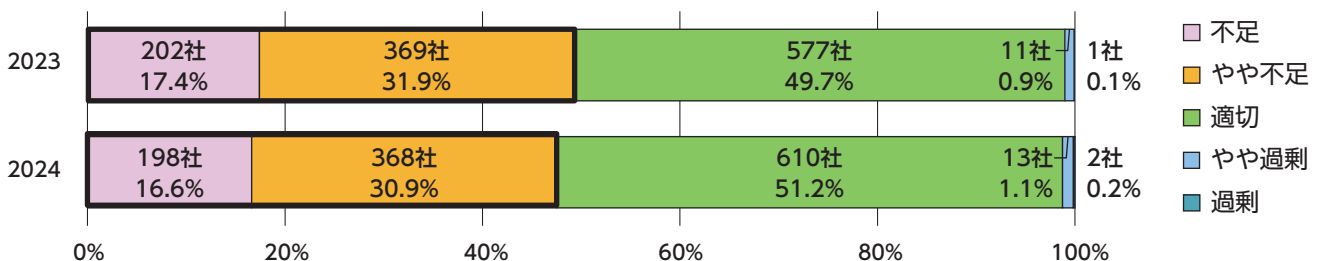

不足している人材

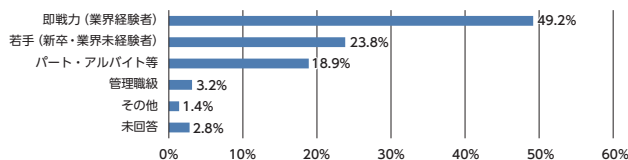

注：人材の確保について「不足・やや不足」と回答した 566 社を対象

不足している職種

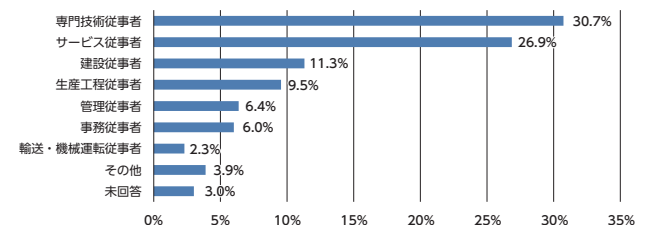

人材育成の取組状況

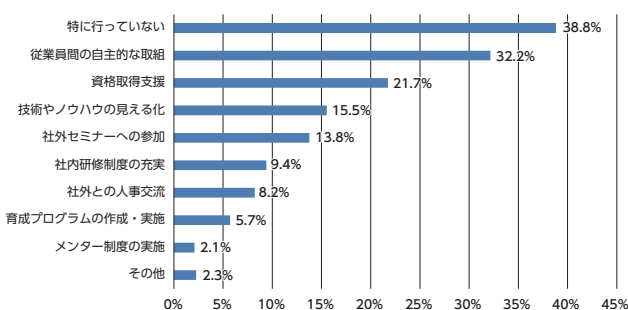

人材育成の取組を妨げる要因

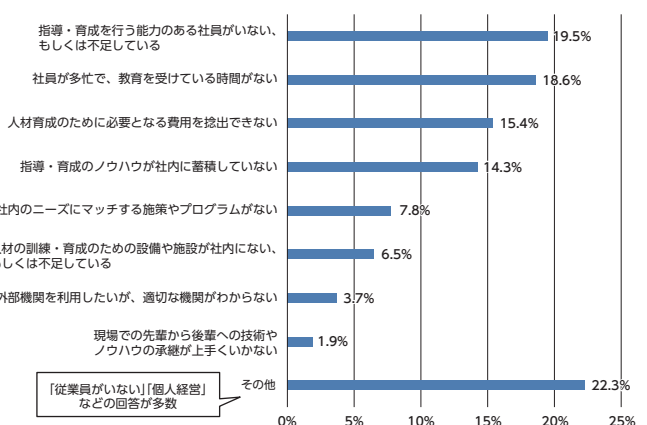

注：人材育成の取組状況について「特に行っていない」と回答した 462 社を対象（複数回答可）

出 所：福岡県商工政策課アンケート調査（令和6年7月～8月）より作成
調査対象：県内中小企業 1,191 社



香港事務所
所長
山本 大祐

TYA (HK) Limited We DESIGN solutions. Create unique USER EXPERIENCE across new marketing.

国際化が進む今、日本人のパスポート保有率はわずか18%である。
しかし福岡は、香港まで3時間というアジアの玄関口であり、もっとヒト・モノ・カネの往来が“双”方向であるべきだと植木氏は強く感じているとのことである。
そしてこの地の利を活かし、アジアとの交流を深めることで、これまで見えなかった新しい価値観が必ず見えてくる、とも言う。
今回は、香港で広告・マーケティングを担う会社を経営し、福岡に日本拠点オフィスを構えるTYA (HK) Limited (以下、「TYA」という。)の植木氏にインタビューを行った。

はじめに



植木氏は、30年前、日本を出て香港で働くことを決めた際に、「亡き父には『火中の栗を拾うな』』と言われたという。しかし、これは植木氏自ら選んだチャレンジであり、同じ肌の色でありながら文化・食・考え方及び行動などの多様性に強く惹かれたそう

だ。

特に、香港の謎めいたエネルギーとスピード感到に心底魅了され、未知を面白がり飛び込む性分の植木氏に合ったのだという。

植木氏は長く香港という異文化の地で働き暮らすことで、人とは違う道を歩み、その為になれることができたものも含めて、今のご自身を形作ってくれたと信じている。

TYAについて

TYAは1998年の設立以来、多くの日系企業、現地企業、グローバル企業の広告・マーケティング領域をサポートしてきた。サービス内容は、その時代が必要とするマーケティングサービスによって変化し、サポートする領域は多岐にわたっている。

TVCM企画制作・ホリスティックなキャンペーン・WEBサイト制作・App制作・イベント支援・店頭キャンペーン・SNSコンテンツマーケティング・デジタルマーケティングなど、これらは全て、顧客の課題を聞き出し、咀嚼し、仮説を共有することから始まる。

特に、複雑な課題を本質から解き明かし、多角的な視点から最適なソリューションを導き出すことがTYAの強みであり、植木氏は「課題がわからなければスタート地点が決められない。スタート地点が曖昧ならゴール地点もまた曖昧になる」と考えている。

どのようなプロジェクトであっても、TYAは、まず顧客の本質的な課題を深く理解し、その解決に最適な戦略と手段を導き出すことから始めるのだそう。

TYAの仕事を通じて特に心に残っていること

これまでに植木氏は、100社以上の顧客を獲得

し、どのプロジェクトもTYAをパートナーとして選んでもらったことに敬意を表している。

その中でも、植木氏の心に残っているのは、顧客が「やらなければいけないが、どこから手をつけていいかわからない」というケースでサポートすることだという。

目標を定めて、「ゼロからイチ」を一緒に創り上げていくプロセスに大きな喜びを感じ、製品数の多い顧客の統合マーケティング戦略、若年層に響くクリエイティブが作れなかった顧客への全方位キャンペーンを通じたブランドイメージを刷新、若年層の支持獲得、及びデジタルコンテンツ展開の方法論構築により顧客のデジタル戦略を加速させるなど、さまざまな分野の課題を解決してきたとのことである。

これからも開拓者・翻訳者・設計者であることを是として、顧客の未来を紡ぐお手伝いをしていきたいと植木氏は言う。

植木氏から県内企業の皆様へのメッセージ

県内企業の皆様の広告・マーケティング・香港市場についてご不明な点があれば気軽にお問合せください。

一方で、これからは、香港と福岡・九州の人々が、インバウンドを超え、深く互いを知り、触れ合う機会を創り出す所存です。単なる消費ではない、本質的な相互理解の架け橋となることを目指します。ご相談、協業の機会を心よりお待ちしております。

〈企業概要〉

企業名：TYA (HK) Limited
代表者：植木 伸彦 (Strategist/Founder)
所在地：21/F., Lee Garden Three, 1 Sunning Road, Causeway Bay, Hong Kong
電話：+852 2810 7023
メール：info@tya.com.hk
URL：https://tya.com.hk
事業内容：広告マーケティング・市場調査・コンサルティング全般



生産性向上活動に取り組みませんか？

【福岡県委託事業】福岡県中小企業DX推進センター (旧：福岡県中小企業生産性向上支援センター)

2025年10月、DX専門アドバイザーを新たに配置し、「福岡県中小企業DX推進センター」にリニューアルしました。従来の生産性向上支援に加えて、中小企業のDXに向けた一貫支援体制を構築し、中小企業の稼ぐ力の更なる強化を図ります。

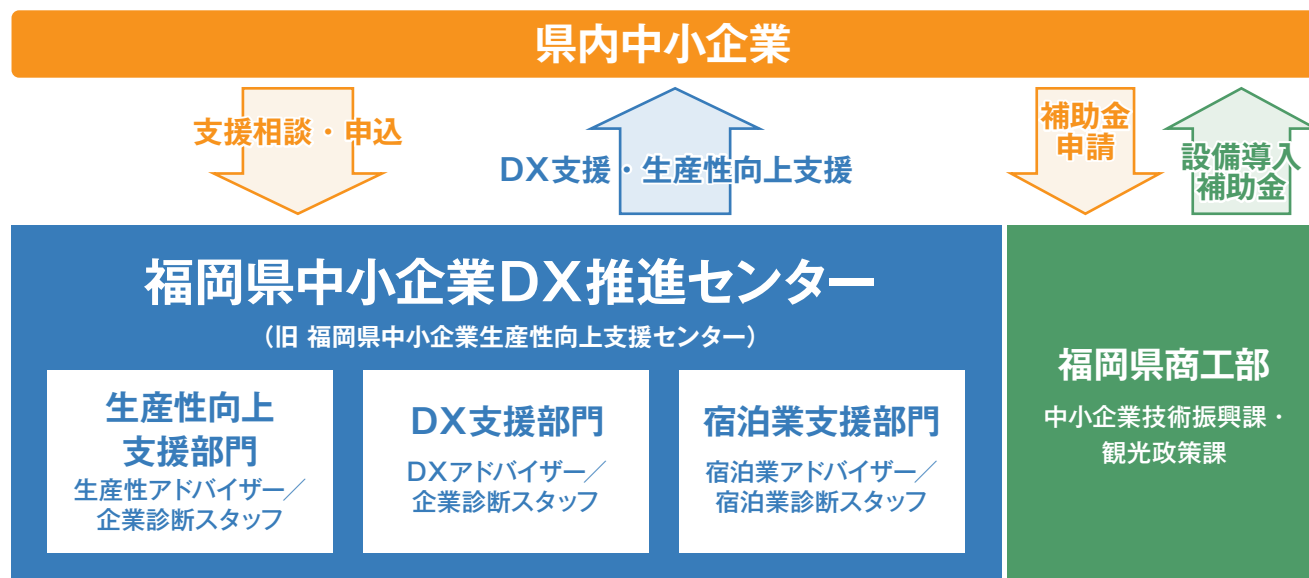

各支援部門のご紹介

生産性向上支援部門

生産性向上の基礎となる作業環境の整備・改善、職場の意識改革、工程改善などの支援を行います。
具体的には5S(整理・整頓など)の推進、「ムリ・ムダ・ムラ」の低減、業務プロセスの把握・分析による工程改革など、対策を提案します。

DX支援部門

デジタル技術に精通したアドバイザーが、現場の見える化から、システムの導入・活用・定着まで、デジタル化を通じた生産性向上やその先のDX推進を効果的に支援します。

宿泊業支援部門

コロナ禍で大きな影響を受けた宿泊事業者については、観光需要回復期における需要を確実に取り込むため、業務効率化などの現場の改善だけでなく、サービスの向上や新事業展開といった売上向上に関する支援も行います。

<福岡県中小企業DX推進センター活動状況>

820社を超える企業から申込を受け、425社の支援を完了、現在194社を支援中です。

これまでの支援企業数・期間・回数

支援申込企業	824 社	内リピート 178 社
支援完了企業数	425 社	この内から支援事例紹介
支援期間	約 13 カ月	最長 35 カ月
支援回数	約 10 回	最長 29 回

※2025年12月末現在、
旧福岡県中小企業生産性
向上支援センターからの累積



問い合わせ先

福岡県中小企業DX推進センター (旧：福岡県中小企業生産性向上支援センター)

- T E L 092-292-8890
- F A X 092-292-8688
- H P <https://www.f-seisanseikojo.jp>
- E-mail info@f-seisanseikojo.jp



福岡県知的財産支援センターでは、INPIT福岡県知財総合支援窓口と連携し、中小企業者の皆様が企業経営の中で抱える知的財産に関する悩みや課題について、窓口相談や知財専門家等の活用等を通じて総合的に支援します。このコーナーでは、窓口支援、特許等の活用、地域団体商標などの支援活動をご紹介します。

福岡県開放特許紹介

知的財産支援センターでは、福岡県開放特許情報に登録された特許を活用してビジネス展開を図りたい企業への展開を支援しています。今回は、個人発明家 宮澤 武司 様の特許について紹介します。

樹脂製帯状の歯間クリーナー

歯間へのスムーズな挿入と、汚れを効果的に掻き取る帯状の歯間フロスです！

【従来の問題点】

- 従来の歯間クリーナーは、歯間への挿入時に抵抗が大きく、歯茎を傷つけるリスクがあった
- 歯間の汚れを十分に掻き取れなかった

【解決したポイント】

- 独自のリボン（帯状）構造により、歯間への挿入性と清掃性を両立
- 挿入部が薄く、歯茎を傷つけずにスムーズに歯間へ入る
- 厚みのある掻き落とし部で、プラークや異物をしっかり除去
- 使用後、“歯と歯の隙間を息がスーッと通り抜ける爽快感”をぜひ体験してください

技術の概要

- 薄い「挿入部」と厚い「掻き落とし部」が交互に連続した帯状構造（下図参照）
- 「挿入部」の厚みは、0.01～0.05mmと従来品（0.1mm前後）より薄く挿入しやすい
- 歯間に挿入したらリボンの掻き落とし部が歯間を往復するようにリボンを数回前後にスライドさせます。この時、掻き落とし部が歯間を数回前後するだけで汚れを取り除きます
- 食品衛生法適合のHDPE（高密度ポリエチレン）素材を使用し、安全性を確保

図面



リボンフロスの構造（形状）

【凡例】

- 12：挿入部（薄い部分）
14、16：掻き落とし部（厚い部分）

リボンフロスの
使用状況

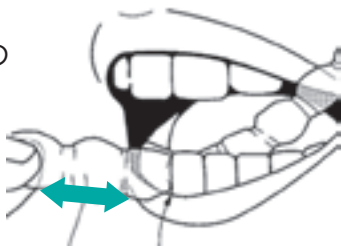

発明者からのメッセージ

「毎食後の爪楊枝代わりに、手軽に使える“第4のオーラルケアツール”」をコンセプトに、歯ブラシ、デンタルフロス、歯間ブラシの補完的存在として位置づけます。使い分けによってオーラルケアの質を高め、市場全体の拡大を図りたい。

ライセンス情報

●特許番号	第7727136号	●サンプル	有
●出願	2025/2/27	●見学	有
●発明の名称	樹脂製帯状フロス	●技術指導の意思	有
●特許権者	宮澤 武司	●実施実績	有
●代表発明者	宮澤 武司	●事業化実績	無
●詳細資料	有	●実施権許諾実績	無

技術分野

- 生活・文化

ご相談、申込は、「福岡県知的財産支援センター」
特許流通コーディネーター 梅崎 まで
TEL：092-622-0035

福岡県開放特許情報

<https://www.joho-fukuoka.or.jp/intellectual/lp/lp.html>



石油由来プラスチックの使用を減らすことのできる新しいプラスチック代替製品の開発を支援します。

補助金のご案内

● 福岡県先進的プラスチック代替製品開発支援補助 ●

補助対象事業	開発する製品の素材や種類において従来にない工夫がある等、先進的なプラスチック代替製品（バイオプラ、再生プラ、紙及び木等のプラ代替素材を活用した製品）の開発事業
補助対象者	県内に事業所を有する中小企業者であり、自ら製品の企画または設計を行う者
補助対象となる事業期間	交付決定を受けた翌年度の末まで（最長2年間）
補助上限	年間500万円（2年間で1,000万）
補助率	対象経費の1/2
採択予定数	3件／年 程度
対象経費	原材料費、試作・製造・改良等に要する経費、外注費等

過去の採択事業

- くず米を原料とした「米ストロー」を発展させた、自然に還る新製品開発事業
- 非食用米を使用した業務用給食弁当容器の新型容器開発
- コンパクトに持ち運べるプラチナシリコン製洗剤ボトル容器の開発

備考

- 令和8年度の募集受付は**令和8年4月1日(水)**開始予定です。
- 募集対象は「今後開発する製品」が対象であり、すでに製品があるものは対象となりません。
- 予定している開発事業が当該制度の対象となるかについての相談は随時応じます。

皆様からの提出をお待ちしております。

何かご不明な点等ございましたら、下記お問い合わせ先までご連絡ください。

【お問い合わせ先】

福岡県環境部循環型社会推進課企画係 TEL：092 - 643 - 3371

制度の詳細は福岡県ホームページからご覧いただけます。

<https://www.pref.fukuoka.lg.jp/contents/pla-product.html>



令和8年4月1日より「自転車の交通反則通告制度（青切符）」が導入！

令和8年4月1日より、16歳以上の者による自転車の一定の交通違反に対して、「交通反則通告制度（青切符）」が導入されます。

反則金額は原付バイクと同等です。酒気帯び運転等の悪質な違反については、従来どおり、刑事処分の対象となります。

自転車は、道路交通法では軽車両に位置付けられており、「車のなかま」です。

道路を通行するときは、「車」として、交通ルールを遵守するとともに交通マナーを実践するなど安全運転を心掛けましょう。



福岡県 HP

福岡県中小企業活性化協議会

092-441-1221
092-441-1222
HP <https://fukuoka-kyogikai.go.jp>

事業の継続でお困りの事業者・企業の皆様をサポートします！

中小企業活性化協議会は、事業の継続をサポートする公的機関です。
経営者の皆様の経営改善・収益力改善・再生計画の策定を支援し、積極的に金融機関調整を行います。



経営者の負担軽減

次のようなお悩みをお持ちの経営者の方は 092 - 441 - 1221 にお電話を！

- ・ コロナ融資の返済が始まるが、売上・利益 が回復していない
- ・ コロナ融資等で借入金が増え、今後の返済 ができるか不安
- ・ 金融機関から 経営改善計画の策定を要請 されている
- ・ 一部の金融機関が サービスへ債権譲渡 してしまった
- ・ 事業譲渡し、従業員の雇用 を守りたい
- ・ 保証債務 のことが心配
- ・ 廃業 を考えているが取引先や金融機関に迷惑を掛けたくない

相談無料

協議会手続きの流れ

※相談事項の秘密は厳守します！

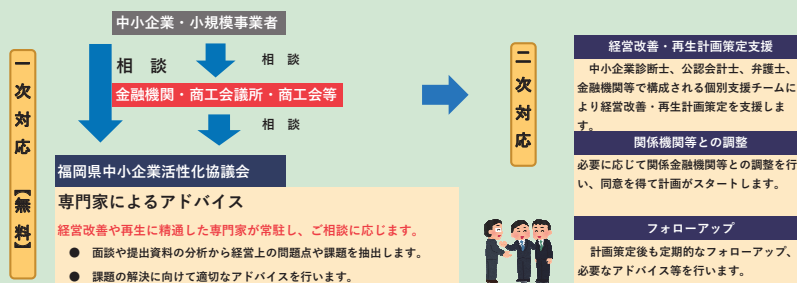

「協調支援型特別保証制度」のご案内

保証付き融資とプロパー融資※を同時実行する等、一定の要件を充たすことで、国から最大1/2相当の保証料の補助を受けることができる「協調支援型特別保証制度」の取扱いを令和7年3月14日から行っております。

※プロパー融資とは、保証協会の保証を付さない融資となります

ご利用いただける方

次のいずれかに該当する方

(要件1) 申込金融機関から本制度による保証付き融資の実行と原則同時に本保証付き融資額の1割以上(融資期間12か月以上)のプロパー融資を受ける方

(要件2) 申込金融機関の支援を受けつつ、自ら経営行動計画の策定並びに計画の実行及び進捗の報告を行う方

【保証料率について】 (保証料率は経営状況に応じた9段階)

(単位: %)

区分	①	②	③	④	⑤	⑥	⑦	⑧	⑨
(参考) 基準保証料率	1.90	1.75	1.55	1.35	1.15	1.00	0.80	0.60	0.45
補助後事業者負担 (要件1)	0.95	0.88	0.78	0.68	0.58	0.50	0.40	0.30	0.23
補助後事業者負担 (要件2)	1.43	1.32	1.17	1.02	0.87	0.75	0.60	0.45	0.34

※要件1の保証料補助率は、保証申込受付日により変動します (令和7年度1/2相当、令和8年度1/3相当、令和9年度1/4相当)

中小企業のベストパートナー



福岡県信用保証協会

お客様相談フリーダイヤル



0120-112-249

<https://www.fukuoka-cgc.or.jp/>



火災共済で、一緒に考えてみませんか？

テレビでも大きく取り上げられるように、毎年日本各地で大きな災害が起きています。
守りたいものにきちんとかけていないと、いざというとき補償することが出来ません。
必要な補償と守りたいものについて、一緒に考えてみませんか。



【お問い合わせ先】



福岡県火災共済協同組合

〒812-0046 福岡市博多区吉塚本町9-15

TEL: 092-622-8071 FAX: 092-622-8838

取扱代理所

主要加工品目

半導体製造装置部品

医療機器部品

食品機器部品

油圧機器部品

省力化装置部品

精密加工のプロフェッショナル

SAKATA PRECISION

作り手としてのプライドを胸に、縁の下の力持ちであり続ける

株式会社坂田精密

代表取締役社長 坂田 竜太

本社工場

〒838-0056

福岡県朝倉市中原173-5

TEL 0946-26-4011 FAX 0946-26-4022

佐賀工場

〒846-0023

佐賀県多久市南多久町大字長尾3333-1

TEL 0952-37-0606 FAX 0952-37-0607

関西営業所

〒611-0031

京都府宇治市広野町西裏31-3-303

TEL 0774-74-8333 FAX 0774-74-8334

<https://sakata-seimitsu.com/>

Infinity



- ・日常清掃、定期清掃 (床面洗浄、カーペット洗浄、ワックス作業)
- ・特別清掃 (窓ガラス清掃、外壁清掃) など
- ・常駐警備、防災管理 (有人管理) ・交通誘導、雑踏警備 ・集中管理システムによる機械警備 (ファビックス) など
- ・日常運転管理 ・設備機器定期保守 ・空気環境測定、水質検査
- ・消防、防災設備点検
- ・貯水槽清掃、汚水雑排水槽清掃 ・害虫及びネズミ駆除など
- ・管理組合事務代行
- ・マンション管理人
- ・各種リフォーム工事



〒812-0036
福岡市博多区上呉服町10-1 (博多三井ビルディング4F)
TEL 092-710-5670 FAX 092-710-4736



ANA スカイビルサービス株式会社
ANA SKY BUILDING SERVICE CO., LTD.

【事業内容】

- 建物施設・設備 保守管理業務
- 航空機整備施設等 保守管理業務
- 産業機械設備 保守管理業務
- 環境衛生業務
- 受付接遇業務
- 施設警備業務
- 空港保安検査業務
- 建築工事
- その他の業務
- (電気・空調・衛生・消防設備管理/危険物貯蔵所管理 他)
- (ドックスタンド設備/クレーン設備/大扉 他)
- (搬送設備/自動倉庫設備/X線等検査機器/各種自動化ロボット機器※ 他)
- ※産業・食品問わず/メンテナンスから自動化提案まで何でもご相談下さい。
- (日常・定期・特別清掃業務/防疫業務/害虫防除/各種水槽清掃 他)
- (企業受付業務/ラウンジ等接遇業務/メール室業務 他)
- (建物施設警備、航空機監視業務 他)
- (ハイジャック防止検査/従業員検査/受託手荷物検査)
- (内装・オフィスデザイン/各種建設工事/各種設備工事 他)
- (マンション管理/植栽管理/省エネ提案 他)

ANAスカイビルサービス株式会社

〒812-0003 福岡県福岡市博多区下臼井778-1 国内線第3ターミナル3階

【お問合せ先】

受付時間 8:30 ~ 17:30 (土日祝、年末年始を除く)
サービス・見積等 エリア事業室 九州事業支店 福岡事業所 050-1730-8715
採用 総務人事部 asb-recruit@sbs.ana-g.com

ホームページ



採用ページ

