企　業　概　要

九州リオン株式会社

＜事業内容＞
〇補聴器の製造･販売
〇医用検査機器の販売
〇音響計測機器の開発、販売、メンテナンス業務

企業概要

企　業　名　：　九州リオン株式会社
設立年月日　：　昭和27年2月
所　在　地　：　〒812-0039
福岡県福岡市博多区冷泉区5番18号
TEL　092-281-5366
FAX　092-281-2847
URL　http://www.krion.co.jp/
資　本　金　：　9,000万円
年　　商　：　35億9,928万円
従　業　員　：　195名
代　表　者　：　大畠久美
主要取引先　：　トヨタ自動車九州㈱、トヨタ紡織九州㈱　他
自動車関連の実績　：■有(製品：分析器　　)
■過去に実績有(製品：騒音計　　)
□無
交通アクセス：　地下鉄空港線祇園駅より徒歩４分

会社組織図

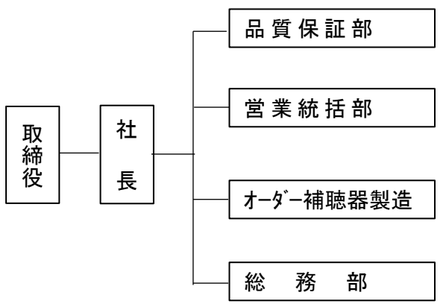

経営理念

①生活の質の向上
②人として生きがいの援助
③自己啓発

品質目標

・法規制の順守
・業務プロセスの継続的改善
・クレームに対する迅速な対応

改善目標

ISO9001、ISO13485の取得

保有設備一覧（商品見本製品）

機械名	メーカー	型式	スペック	最大ワークサイズ	台数
普通騒音計	リオン㈱	NL-42EX	JISC1509-1：2005ｸﾗｽ2		1
精密騒音計	リオン㈱	NL-62	JISC1509-1：2005ｸﾗｽ1		1
精密騒音計	リオン㈱	NL-63	JISC1509-1：2005ｸﾗｽ1		1
分析器	リオン㈱	SA-A1	FFT分析・ｵｸﾀｰﾌﾞ分析		1
音源探査ｼｽﾃﾑ	ﾉﾙｿﾆｯｸ	Hextile			1
気中ﾊﾟｰﾃｨｸﾙｶｳﾝﾀ	リオン㈱	KC-52A			1
気中ﾊﾟｰﾃｨｸﾙｶｳﾝﾀ	リオン㈱	KC-52			1

自社の技術内容（主要製品等）

騒音計　NL-43

振動レベル計　VM-57

振動分析計　VA-12

多機能計測システム　SA-A1

パーティクルカウンタ　KC-51

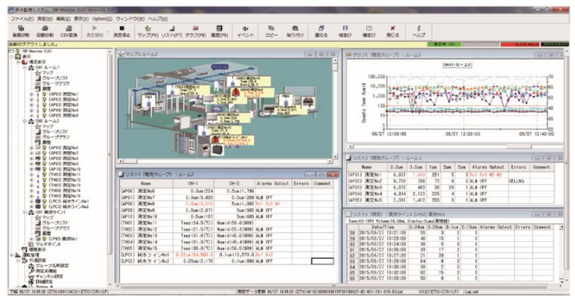
多点監視ソフトウエア　RP Evo10

※画面上で製品画像をクリックして頂ければ、当社ホームページに掲載しています該当製品の詳細情報を閲覧できます。

特徴・強み(ｾｰﾙｽﾎﾟｲﾝﾄ)	音・振動メーカーであるリオン㈱のグループ会社として、九州地域及び山口県に音響・振動・FFT分析器、微粒子計測機器の販売を行っております。